ГЕНЕРАЛЬНЫЙ ПЛАН

МО "НОВОРОЖДЕСТВЕНСКОЕ СЕЛЬСКОЕ ПОСЕЛЕНИЕ"

Томского района Томской области

Карта использования территории поселения. Карта расположения объектов местного значения

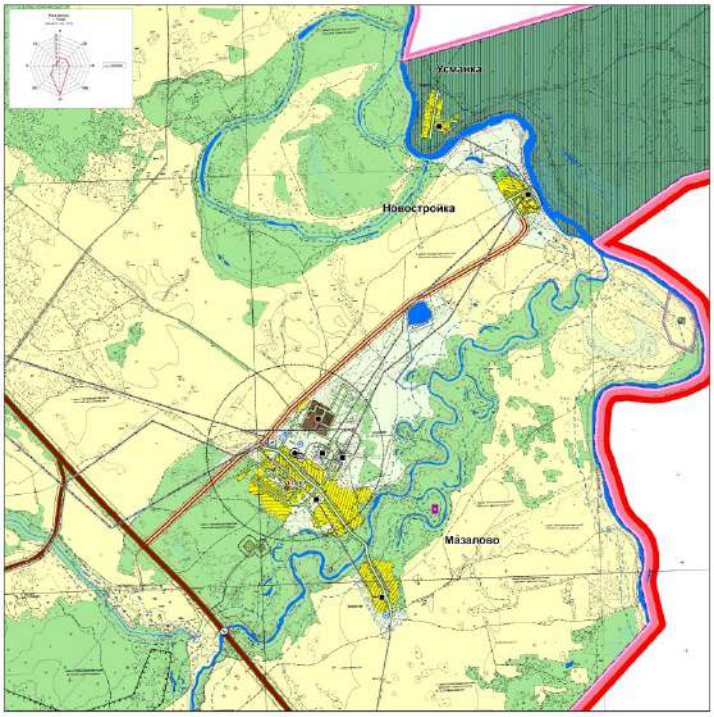

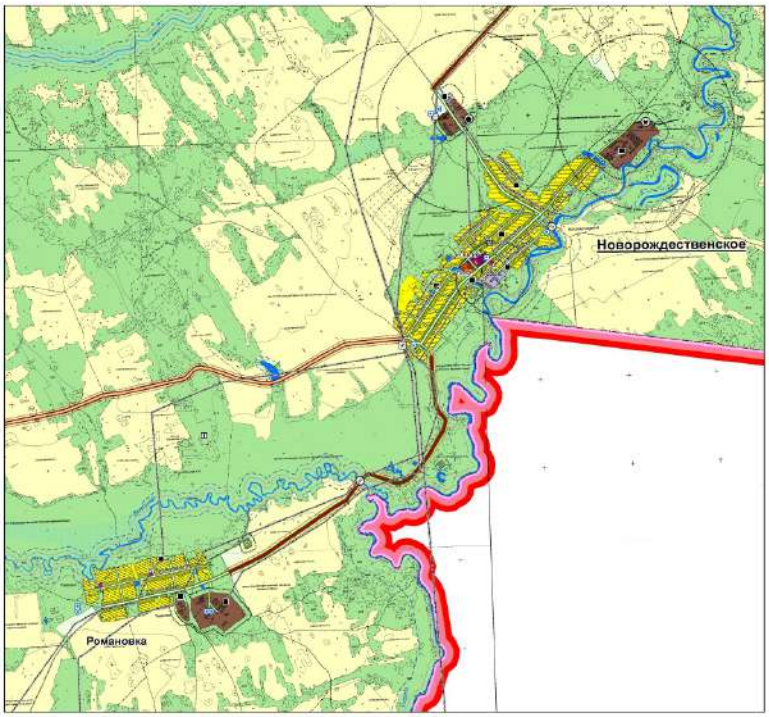

УСЛОВНЫЕ ОБОЗНАЧЕНИЯ:

ГРАНИЦЫ:

- Томской области
- Новорождественского сельского поселения

НАСЕЛЕННЫЕ ПУНКТЫ ПО АДМИНИСТРАТИВНОМУ СТАТУСУ:

- Новорождественское — административный центр сельского поселения
- Мазалово — прочие сельские населенные пункты

ГРАНИЦЫ ФУНКЦИОНАЛЬНЫХ ЗОН:

ЖИЛЫЕ ЗОНЫ:

- малоэтажной застройки индивидуальными домами с земельными участками для ведения личного подсобного хозяйства

ОБЩЕСТВЕННО-ДЕЛОВЫЕ ЗОНЫ:

- многофункциональной общественно-деловой застройки
- зона размещения объектов образования
- зона размещения объектов здравоохранения

ЗОНЫ СЕЛЬСКОХОЗЯЙСТВЕННОГО ИСПОЛЬЗОВАНИЯ:

- сельскохозяйственные угодья
- размещения садовых и дачных участков

ЗОНЫ ЛЕСОХОЗЯЙСТВЕННОГО ИСПОЛЬЗОВАНИЯ:

- Защитные лесов, в том числе:
- нерестоохранные полосы лесов

РЕКРЕАЦИОННЫЕ ЗОНЫ:

- размещения спортивно-оздоровительных объектов
- размещения пляжей

ПРОИЗВОДСТВЕННЫЕ ЗОНЫ:

- коммунально-складских объектов
- промышленных объектов, в том числе сельскохозяйственных предприятий

ЗОНЫ СПЕЦИАЛЬНОГО НАЗНАЧЕНИЯ:

- размещения кладбищ
- размещения свалок и пунктов перегруза ТБО

ИНЫЕ ТЕРРИТОРИИ:

- территории, покрытые лесом
- водные объекты
- территории прочих природных ландшафтов, не вовлеченных в градостроительную деятельность
- заболоченные территории

ЗОНЫ С ОСОБЫМИ УСЛОВИЯМИ ИСПОЛЬЗОВАНИЯ ТЕРРИТОРИИ:

- *ВОДООХРАННЫЕ ЗОНЫ*
- *ПРИБРЕЖНЫЕ ЗАЩИТНЫЕ ПОЛОСЫ*
- *БЕРЕГОВАЯ ПОЛОСА ВДОЛЬ ВОДНЫХ ОБЪЕКТОВ ОБЩЕГО ПОЛЬЗОВАНИЯ*
- *ЗОНЫ САНИТАРНОЙ ОХРАНЫ ИСТОЧНИКОВ ВОДОСНАБЖЕНИЯ (I ПОЯСА)*
- *ОХРАННЫЕ ЗОНЫ ОБЪЕКТОВ ИНЖЕНЕРНОЙ ИНФРАСТРУКТУРЫ*
- *САНИТАРНО-ЗАЩИТНЫЕ ЗОНЫ ПРЕДПРИЯТИЙ, СООРУЖЕНИЙ И ИНЫХ ОБЪЕКТОВ*
- *ПРИДОРОЖНАЯ ПОЛОСА АВТОМОБИЛЬНЫХ ДОРОГ*

ИНЫЕ ТЕРРИТОРИИ С УСТАНОВЛЕННЫМИ ОГРАНИЧЕНИЯМИ:

ОБЪЕКТЫ КУЛЬТУРНОГО НАСЛЕДИЯ:

- Памятники истории и культуры:
- регионального значения

ТЕРРИТОРИИ НОРМАТИВНОГО НЕДРОПОЛЬЗОВАНИЯ:

- Месторождения полезных ископаемых:
- распределенный фонд
- нерастоянный фонд
- тутоповые пункты
- нерастоянные пункты
- строительный грунт
- прочные подземные воды
- Эксплуатационные

ЗАЩИТНЫЕ ЛЕСА:

- нерестоохранные полосы лесов

ОБЪЕКТЫ ТРАНСПОРТНОЙ ИНФРАСТРУКТУРЫ:

АВТОМОБИЛЬНЫЙ ТРАНСПОРТ:

- Автомобильные дороги:
- Регионального или межмуниципального значения:
- основные
- второстепенные
- Местного значения:
- муниципального района
- прочие
- Внутрипоселковые улицы и дороги:
- основные
- второстепенные
- Автодорожные сооружения:
- основные мосты и путепроводы

ОБЪЕКТЫ ИНЖЕНЕРНОЙ ИНФРАСТРУКТУРЫ:

ЭЛЕКТРОСНАБЖЕНИЕ:

- ВЛ 500кВ
- ВЛ 35 кВ
- ВЛ 10 кВ
- ПС 35/10 кВ
- ТП

ТЕПЛОСНАБЖЕНИЕ:

- котельная

СВЯЗЬ:

- АТС

ВОДОСНАБЖЕНИЕ:

- водозаборные скважины
- водопроводные очистные сооружения
- водоналорные башни

ОБЪЕКТЫ СПЕЦИАЛЬНОГО НАЗНАЧЕНИЯ:

- экстремальные
- санкционированная свалка ТБО

ОБЪЕКТЫ СОЦИАЛЬНОЙ ИНФРАСТРУКТУРЫ:

МЕСТНОГО ЗНАЧЕНИЯ МУНИЦИПАЛЬНОГО РАЙОНА:

Образование:

1. группы дошкольного образования детей (при школах)
2. общеобразовательная школа

Здравоохранение:

3. офис врача общей практики, фельдшерско-акушерский пункт

Физическая культура и массовый спорт:

4. плоскостное спортивное сооружение
5. спортивный зал

МЕСТНОГО ЗНАЧЕНИЯ ПОСЕЛЕНИЯ:

Местное самоуправление:

6. Администрация МО "Новорождественское сельское поселение"

Культура:

7. объект культуры клубного типа
8. библиотека

Административно-финансовые учреждения:

9. почтовое отделение

Объекты потребительского рынка:

10. магазины, предприятия общественного питания, коммерческие центры
11. мультивные объекты

ОТКРЫТОЕ АКЦИОНЕРНОЕ ОБЩЕСТВО РОССИЙСКИЙ ИНСТИТУТ ГРАДОСТРОИТЕЛЬСТВА И ПРОЕКТНЫХ ИНСТИТУТ УРБАНИСТИКИ